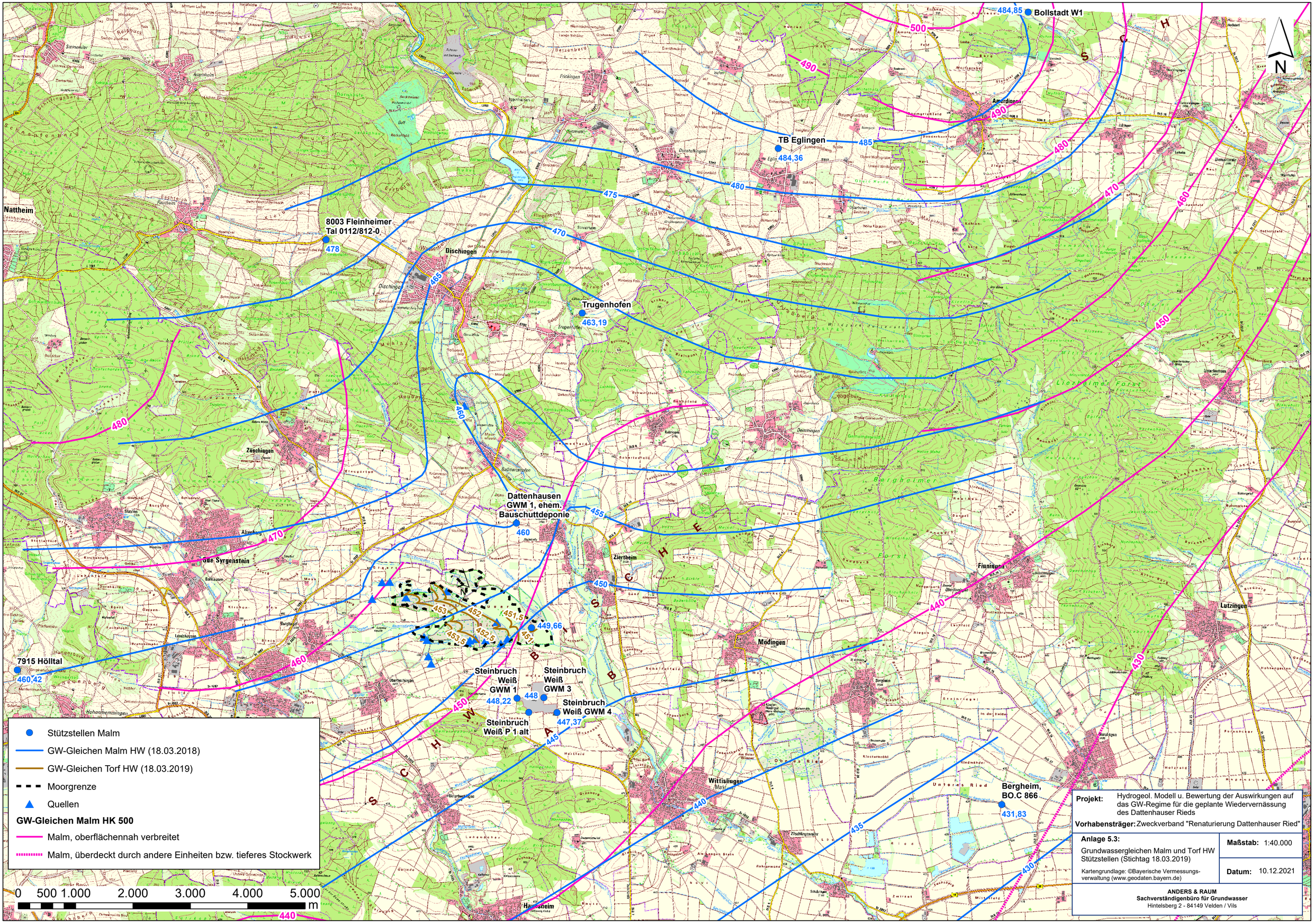

Projekt: Hydrogeol. Modell u. Bewertung der Auswirkungen auf das GW-Regime für die geplante Wiedervernässung des Dattenhauser Rieds

Vorhabensträger: Zweckverband "Renaturierung Dattenhauser Ried"

Anlage 5.3:

Grundwassergleichen Malm und Torf HW Stützstellen (Stichtag 18.03.2019)

Kartengrundlage: ©Bayerische Vermessungsverwaltung (www.geodaten.bayern.de)

Maßstab: 1:40.000

Datum: 10.12.2021

ANDERS & RAUM
Sachverständigenbüro für Grundwasser
Hintelsberg 2 - 84149 Velden / Vils